臺灣日日新報
本日夕刊共六頁

# 崇高・東亞の解放戰
## 野獸・米英の戰爭目標

# 出版決戰態勢を確立
## 兩會設置、整備を遂行

閣議決定

出版事業整備要綱　情報局發表

印度洋を睨む最前線の守備兵

# 航空機の増産能率化
## 航空兵器總局、遠藤長官抱負

## 繰上閣議

## 不用の出版に終止符
### 關係代表者の辯

# 對支經濟策新方向へ
## 空路歸滬　木村顧問語る

## 大日本青少年團機構を改革

## 廣東、香港間で撃退
### 敵の戰爆廿數機來襲

# 豫算案の提出準備
## きのふ閣議で正式決定

## 麥増産に激勵班
### 酒井伯ら廿三氏現地へ

## 米炭礦罷業益々惡化
### 重要軍需産業に影響甚大

## 英の偵察艇二隻屠る

## 敵機三を屠る
### トランガン方面

## 勝手な氣焔を擧ぐ
### 三國代表者の皮算用

## 米英はマイナス
### モスクワ會談を論駁

## 米英代表歸國

## 卑劣の米、スペインを壓迫

## 日泰協會、年次懇談大會開く

## 北部獨逸盲爆

## ケルン寺院大損害

## 虎口脱した獨船團

## 濠洲の戰爭計畫を全般的に修正

## 破壞船ノルマンデイ號引揚作業終る

## インドの飢饉に調査團派遣方要請

## 綾部健太郎氏
### 内務省協議員

## 人事

## けふの官報

中央公論社刊　十一月上旬發賣

滿洲の燕　巽聖歌著
（二・六八　〒一五）

支那鑛業勞働論　トルガシェフ著　手塚正夫・前田陸良譯
（二・九〇　〒二〇）

支那神話傳説の研究　出石誠彦著
（九・四八　〒三〇）

保田與重郎著　南山踏雲録　A5判・上製（價四・九一　送料二〇）（十一月下旬刊）

重版發賣中
かの子の記　岡本一平著
馬琴北齋芭蕉　宇野浩二著
志士詩文集　影山正治著
起てよ印度　野口米次郎著
支那の屏風　モーム著
築紫日記　室生犀星著
大陸の青春　福田清人著
戰線詩集　佐藤春夫著
文學の美德　青野季吉著
湖南の兵士　沈從文著

東京都神田區一ツ橋　小學館　振替東京四五一〇七

わかり易い　工場教科書
大日本工業學會出版部

好評の良書
蒙古の歐洲遠征　岩村忍著　價一・四〇
蒙疆の旅　飯山達雄著　價八・〇〇
東南アジヤ文化圏史　舟越康壽著　價三・〇七
現代濠洲論　伊藤敬著　價二・五〇
三省堂刊

"征け異存なし"

兩親から"激勵電報

皇軍感謝慰問金

十一月末まで募集を延期

債權申出公告

## 社説 モスクワ會談の展望

[illegible]

# 四億貯蓄の一翼を

## —目標は八千五百萬圓—

### 十二月一日より十日まで 臺灣産組聯總進軍

[illegible]

要項

[illegible]

# 金融部面は磐石

## 近く非常時金融措置發表

[illegible]

## 優良種籾の普及へ

### 新竹州原種繁殖田に萬全

[illegible]

## 石炭の部

ガラバイ炭田

東成炭礦

田代、清湖兩炭礦

## 賴母しいぞ地下資源

### 新竹州増炭に本格的

## 石灰石の部

代用食甜粿(甘餅)

近く市場へ出る

増産陣決戰だ

# 來年はどつさり!!

## 水の臺灣、淡水魚養殖へ

海洋漁業に

斯様に魚類

かくて府の

府水産當局

かくの如き苦心

[illegible]

(寫眞は銀鱗踊る養殖魚の收穫、桃園養殖場にて)

## 密柑の出廻り近づく

### 府當局横流れ防止

[illegible]

## 經濟手帳

強力人絹の進出

[illegible]

## 市況 (四日)

兜町前場況

東京長期前場

東京長期總取組

[illegible]

# 亞麻を急速増産

## 全島主要地に指導圃設置

[illegible]

## セレベス増産譜 ②

棉花の積出しーセレベス…

花蓮港專賣支局員合宿行的錬成

金融協議會「當座預金通帳」廢止

增産に多大の寄與 東港郡バナナ産耕無事終了

## 決戰 各奉公班の世話役に

一粒も無駄にするな 嘉義市蔬菜栽培に注意

皇奉花蓮港支部 參與委員會

## 共榮圈だより

同教徒にお年玉

香港に隣組 「大和會」

上海軍人援護委員會

[illegible]


南興公司 香港出張所 香港東昭和通二十二號

臺灣青果株式會社 香港事務所 所長 永井榮一 香港東昭和通十號

臺灣運輸株式會社 香港營業所 所長 井澤榮政 香港中住吉通ユニオンビル

開洋興業株式會社 平田末治 香港東昭和通一四號

東光興業公司 村田滿壽吉 香港畢打街於仁行

福大公司 香港支店 香港遮打道聖佐治行

# 征け異存なし〝兩親から激勵電報

## 初名乘、臺大生二名

### 競ひたつ陸軍特別志願兵

一日入隊

## 御楯たらむ決意

### 島部青年團 勤勞奉仕

## まざまざと見る…

### 戰時生活の一規範

臺北市青年道場參觀記

軍事功勞者

郡軍人會長表彰

大空への關心昂揚

航空技術關係優良圖書出版

米英撃滅に硬貨を供出

## 進歩向上顯著

### 地方馬檢査成績發表

軍司令官表彰

安東軍司令官表彰狀並に木盃

定藤軍司令官表彰狀

赤誠の獻金

看板を掲げた軍需省、農商省

## 概して良好なるも管理上留意を要す

鈴木臺灣軍獸醫部長談

## 行商人征伐の實例

## 倣ふべし、勇敢夫人

座談會　戰時下の正直生活　四

濟みません

理事會で

色々な點

## 大日本青少年團

## 戰力增强運動

### 積極活潑に展開

## 勤勞奉公

臺北州下農村子女『瑞穗會』發會

健兵健民奉公運動施策討議

## 先端〝共同收穫〟

### 鬪ふ文山郡下の農村

# 皇軍感謝慰問金

## 十一月末まで募集を延期

十月一日以來島內日刊六社で募集中の大東亞戰下第二回目の皇軍將兵に對する感謝慰問金は島民各位の赤誠に依り連日申込相踵ぎ相當成績を擧げてゐますが手續き其他の關係上入金の遅れてゐるものも相當にあり、尚今後陸續申込ある情勢に鑑み、又此の際島民各位の感謝感激を遺れなく反映して頂く爲めに日刊六社申合せの上關係當局の諒解を得て募集期間を十一月三十日まで一箇月間延期することに決定しましたから何卒奮つて御協力御申込あらんことをお願ひします

## 新穀感謝祭 篤農家表彰

## 皇軍將兵慰問金（二六）

千圓

五百圓

二百七十圓

百圓

小計金二千九百二十七圓七十三錢

累計金十一萬四千六百九十八圓五十五錢

軍馬拂下ゲ

臺灣軍

## 女子事務員募集

一、募集條件　國民學校高等科卒業者　若干名　高等女學校卒業者　若干名

二、申込期日　昭和十八年十一月十五日迄

三、手續

四、給與　面談ノ上決定ス

臺北市榮町二丁目二十一番地

臺灣興行統制會社

投資で築け大東亞

國債 債券 株式 賣買 金融

有價證券業 大阪市南區西賑町

冨士屋債券株式會社

マクノール

虫下し　蛔虫 鞭虫 蟯虫

決算公告

債權申出公告

臺灣製糖株式會社

廣告

臺灣自動車運送事業組合　理事長 佐藤積

案內

洋裁　タイ　葬儀　會葬御禮　河本功

女事務員　女店員　守衛　電話　賣電　アパ　借家　教授　大猫　新型　Xレイ　レコード　和音　轉宅　引越　運搬　のせ　タイ　洋裁　新　メガ　斷食　葬儀

妻治子儀十一月二日午後二時急逝致候間生前辱知各位ノ御厚誼ヲ拜謝シ此段謹告仕候

昭和十八年十一月五日

臺北市日新町

夫 大江山清

親戚 友人

母坂タカ儀病氣療養中ノ處藥石效無ク十一月四日午前十一時自宅ニ於テ逝去致候間生前ノ御厚誼ヲ拜謝シ此段御通知ニ代ヘ謹告仕候

昭和十八年十一月五日

男 坂純美

香港出張所

# 國體の本義に生きん
# 學徒總攻擊を開始
## 陸海各校へ十六名合格

## 食糧增産この手で
### 澎湖廳對策細目を決定

## あはれ戰傷の軍馬よ また働いて下さい
### 臺南日婦會員 茶殼で歸還馬慰問

## 軍事知識
### 爆彈はどうして運ぶか
#### その構造や種類

## 彰化皇奉常會

## 桃園神社大祭
### 三日間各種の行事

## 航空決戰の配置につけ
### 花蓮港廳下徵兵號獻納熱

## 貯蓄に各個擊破
### 宜蘭郡督勵隊の意氣

## 硬貨の供出
### 羅東で回收挺身隊
#### 物の數ならずと蹶起

## 漁業組合會議

## 健民部落を建設
### 花蓮港廳下全山地に

## 東勢神社大祭

## 澎湖廳下各部落
### 醫療技術指導員設置

## 豐原警防團旗授與式

## 漁村に水難救護隊

## 赤誠の獻金品
### 軍司令部（十一日）
國防獻金
恤兵金
獻品

## 玉里

## 椰子 (88)
海野十三作　村上松次郎繪

進退兩難（四）

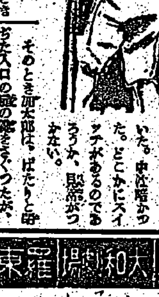

## 水はお國のものだ 增産協力の美談
### 近く新竹州で表彰

## 稻作に

## 花蓮港に黃色煙草入植 三十年記念を行ふ

## 澎湖の硬貨回收

## 農民本來の考へに還れ（一）
### 本島農法の傳統を生かせ

## 肥料難を克服せよ

## 長し
### 皇后陛下恩賜の義足
#### 枋寮・福森氏の光榮

## ラヂオ

## 花蓮港 衛生便り


パイロット萬年筆
戰力增强

## 今日の映画
大世界　臺灣劇場　新世界　芳乃館　芳明館　國際映画館　萬華劇場　大平館　第三世界　中央劇場　基隆世界館　旭劇場　大和劇場　羅東座　宜蘭座　昇平座

新竹の映画
新竹劇場　有樂館　基隆劇場　國際館
臺中州合同興業會

愛兒よ行け！大空へ！
奥州斎川名産　東京孫太郎虫　育兒の栞
五疳の虫とは……
叩き潰せ！米鬼英鬼！

ヤトコニン
休質强化の事實が自覺的に認められる
感冒罹患に抗し得べき、旺盛なる抗病体質を獲得せしめる
大人用・小見用　各一五回分
塩野義製藥株式會社

結核
抗病力增强

婦人科藥
命の母
子宝あげて元氣で奉公
これが婦人方のお勤めです
支獻送呈
笹岡藥品

ヤニを取り
荒れを防ぎ
臭ひを消す
歯磨スモカ
純白な歯
清淨な口
強い兵隊

中年の奥さまへ
キナンカプセル
友田合資會社

夕刊 臺灣日日新報 十一月五日

# 大東亞會議參列の各國代表者に賜謁
## 畏し・親しく御握手賜ふ

### 天皇陛下

【東京電話】天皇陛下には四日大東亞會議に參列の中華民國行政院長汪精衞氏始めタイ國總理代理ワンワイ・タヤコン殿下、滿洲國國務總理張景惠氏、フィリッピン共和國大統領ホセ・ペ・ラウレル氏、ビルマ國總理バー・モウ氏の五國代表並びに各國大使等に謁を仰せつけられ、親しく[illegible]

### 土外相カイロへ

【イスタンブール三日發同盟】[illegible]

# 大東亞各國代表參集
# 堂々鐵石の決意闡明
## 大東亞會議嚴肅に開かる

【東京電話】大東亞十億民衆の共同[illegible]

開催 された。[illegible]

### 東亞

### 機會

# 大東亞總力の大結集

### 大東亞今後事務局設置

【東京電話】[illegible]

日本國 代表內閣總理大臣東條英機閣下、[illegible]

中華民國 代表國民政府行政院長汪精衞閣下、[illegible]

タイ國 代表內閣總理大臣代理ワンワイタヤコン殿下、[illegible]

滿洲國 代表國務總理大臣張景惠閣下、[illegible]

フィリッピン國 代表大統領ホセ・ペ・ラウレル閣下、[illegible]

ビルマ國 代表內閣總理大臣バー・モウ閣下、[illegible]

△陪席者 自由インド假政府首班スバス・チャンドラ・ボース閣下[illegible]

# 十億民衆の熱意結集
## 七日 大東亞結集國民大會

[illegible]

### 情報局發表

[illegible]

# 悽絕・海鷲殊勳の體當り
# 敵巡洋艦を轟沈
## モノ島上陸地附近戰果〔追加〕

【東京發至急報】大本營發表（十一月五日十一時）

既報モノ島上陸點附近の敵艦船に對する攻擊において帝國海軍航空部隊の擧げたる戰果に左記を追加す

イ、敵に與へたる損害

（一）轟沈 巡洋艦一隻（自爆機の體當りに依る） 大型輸送船一隻

（二）擊沈 小型輸送船一隻

（三）擊破 大型巡洋艦一隻、小型輸送船一隻

ロ、我方の損害未歸還二機

# モノ島附近綜合戰果

【東京發】モノ島上陸點附近における敵艦船擊沈破追加戰果は五日大本營より發表されたがこれに過般發表の戰果を加算するとその綜合戰果は左の如くである

轟沈 巡洋艦一隻（內一隻は自爆機に依る體當り） 大型輸送船一隻

擊沈 小型輸送船一隻

擊破 大型巡洋艦一隻 巡洋艦一隻 小型輸送船一隻

我方の損害 未歸還三機

# 梨本警防協會總裁宮殿下
# 警防團に令旨賜ふ
## 九日 總督公室で傳達式擧行

[illegible]

# 空爆下、雜草で舌皷
## ＝ビルマ前線從軍紀行＝
### 小早川陸軍省派遣畫家

極樂の第一線

[illegible]

### 班長の眼光

[illegible]

### 明くる朝

[illegible]

### 晝食の御馳走

[illegible]

### 翌夕暮

[illegible]

### この鍛錬

[illegible]

（大本營許可濟）

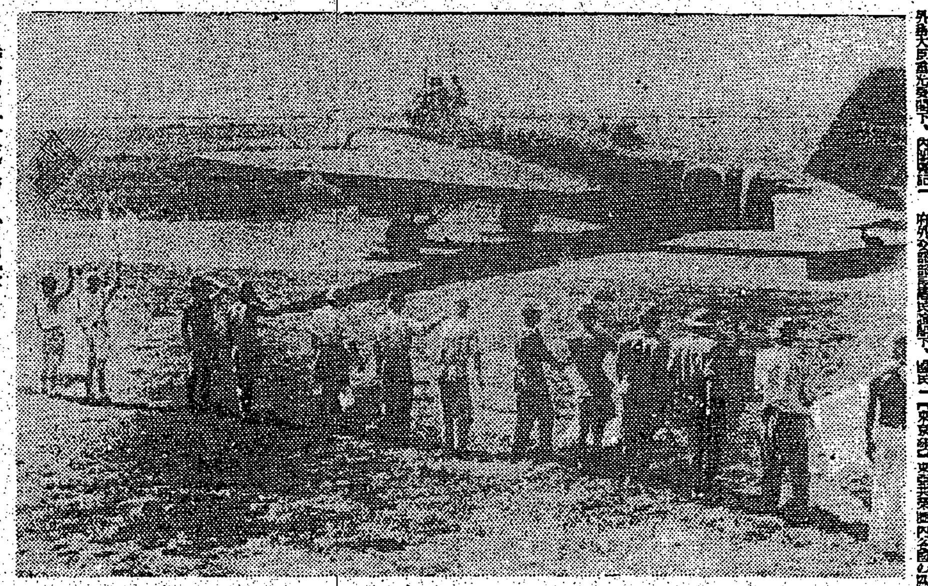

陸鷲決戰場へ出擊 戰友の萬歲に送られ勇躍チッタゴン爆擊に出動—〇〇基地に於て

# 赤軍の上陸據點壓縮
## ケルチ北方に激戰續く

【ベルリン四日發同盟】獨軍最高司令部四日公表

▲東部戰線 一、クリミヤ半島では[illegible]

### 人事

▲伊藤完二氏[illegible]

▲小野田正彥氏[illegible]

消化不良 食慾不振 常習便秘

エビオスの投與は……ビタミンB複合體の豐富な補給により、胃腸機能を整調化し、消化、吸收作用を旺盛にし食物の完全榮養化を計る。特に姙娠時、衰弱時等に胃腸の活動を昂進し、榮養を佳良ならしめ經過を良好にす。

胃腸に

エビオス

次瓶は藥店へ御持參下さい

三〇〇錠 一〇〇錠

EB1848

●頭痛にノーシン●

消化酵素 タカヂアスターゼ

ビタミンB劑 オリザニン

純良藥品

三共株式會社

東京市日本橋區室町

臺灣總督府官報

月極購讀一箇月四拾五錢 地方にて官報のみ購讀せらるる向は郵税一箇月二十八錢を要す 外に月別保存用官報一冊金九十錢

發賣所 臺灣日日新報社 島內臺日取次店

スルフォンアミド劑の大量療法に！

靜脈用 ポンジール 注射液

本劑は一筒五・〇瓦・六瓦一一・〇瓦の大量を靜脈內に注入し得るが故に內服スルフォンアミド劑の企及し得ざる效果を期待せらる。

適應症 急・慢性尿路疾患、丹毒、敗血症、中耳炎、淋疾炎、腎盂炎、產褥熱、其他化膿性諸疾患に賞用せらる

BANYU PONSIL SOLUTION

萬有製藥株式會社

# 恐はくない盲爆彈
## 恰も〝アメリカ蠅〟展覧會

【○○日】午後零時四十分、敵機ボーイング「空の要塞」と呼称する… [illegible]

### 空の要塞

[illegible]

### 吹雪に明け

[illegible]

### 信管射撃

[illegible]

### 敵哨戒機

[illegible]

### 發射命令

[illegible]

### 侵入投彈

[illegible]

### 緊迫感が

[illegible]

### 飛行機も

[illegible]

## 北に敵機を撃つ
## 「○○高射砲隊」戰闘日誌（下）

### 高射砲隊

[illegible]

# やあ、來た來た〝合格〟
# 決戰場へ突撃
## 十名が陸海軍諸學校へ

【新竹電話】新竹より陸海軍の決戰場へ… [illegible]

△海軍兵學校 △陸軍士官學校 △海軍甲種飛行豫科練習生 [illegible]

## 國民皆兵の大義を體得
### 臺北州青年訓練を擴充強化

[illegible]

訓練要綱 [illegible]

## 必勝食生活運動展開
### 皇奉十一月の實施事項

[illegible]

# 敵米鬼が撮影せる
## 南太平洋海戰の敗戰ぶり

一年前の十月二十六日、日米兩艦隊はサンタクルーズ諸島北方洋上に於て相見え大海戰を展開した。これが南太平洋海戰である。[illegible]

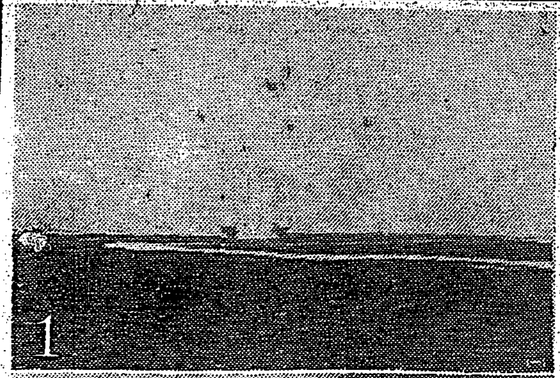
1

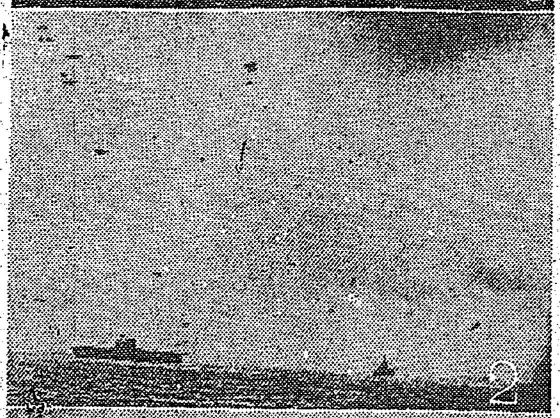
2

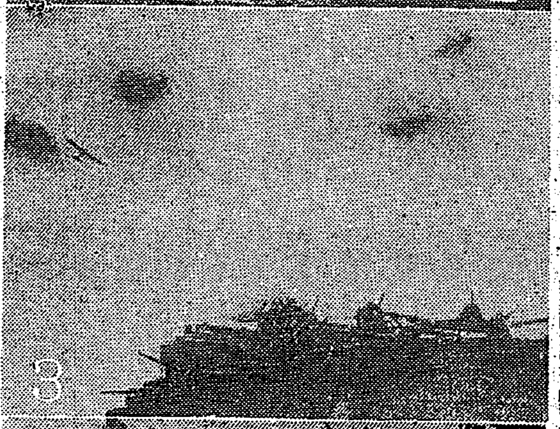
3

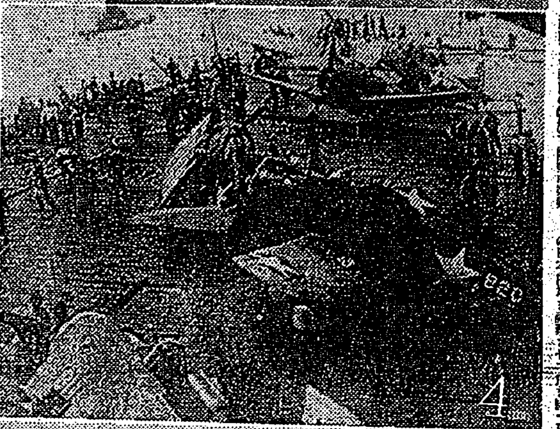
4

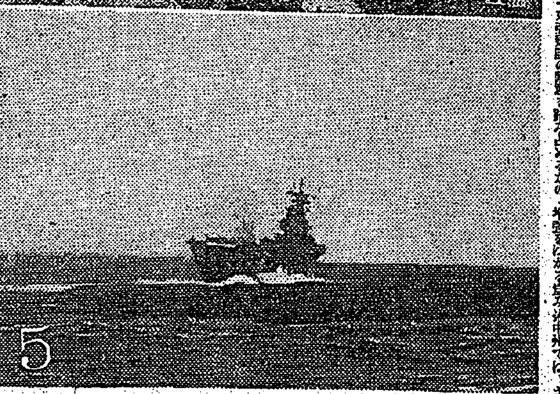
5

## 臺北市奉壯團
### 曉天常會

[illegible]

# 決意凛然たり
# 泰國の青年
## 勇躍、臺灣へ留學

[illegible]

[illegible]

# 秋空もこの日を歡喜
## 厦門 日華同盟條約慶祝大會

[illegible]

### 朝禮時間變更
### 第二十三回大詔奉戴日

[illegible]

### 日婦臺北市支會役員會

[illegible]

# 皇軍感謝慰問金
## 十一月末まで募集を延期

十月一日以來島內日刊六社で募集中の大東亞戰下第二回目の皇軍將兵に對する感謝慰問金は島民各位の赤誠に依り連日申込相踵ぎ相當成績を擧げてゐますが手續き其他の關係上入金の遲れてゐるものも相當にあり、尙今後陸續申込ある情勢に鑑み、又此の際島民各位の感謝懇激を洩れなく反映して頂く爲めに日刊六社申合せの上關係當局の諒解を得て募集期間を十一月三十日まで一箇月間延期することに決定しましたから何卒奮つて御協力御申込あらんことをお願ひします

## 臺中州下增產挺身隊を結成

[illegible]

## 米供出完璧へ
### 新竹市郡勸業課長會議開催

[illegible]

## 勿體ない纖維資源活用

[illegible]

## 義勇隊忠靈塔建設へ獻金
### 地元潮州の熱意

[illegible]

# 活躍する
## 移動修理班

[illegible]

### 婦人標準服講習會

[illegible]

## 恐るべし日本國民の士氣
### 歸國敵國人報道

[illegible]

## 歌詞入選發表
### 北門行進曲 小唄など

[illegible]

### マラリア防遏技術講習會發會式

[illegible]

## 八日創立打合
### 再編成協力會

[illegible]

### 嘉義天理教徒奉仕

[illegible]

## 登山と遠足

[illegible]

## 明朝の番組

[illegible]

[illegible]

## 篇外餘錄

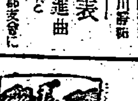

(244)

# 後三國志
## （出師の卷）
吉川英治作
矢野橋村畫

[illegible]


# 結核患者に快報！
努力三十年・遂に完成す
結核專門藥
効能 肺結核 肺尖加答兒 肋膜炎 淋巴腺病 諸症
星製藥株式會社



クロバー
高級口紅・白粉・香油